

REZ VÝTAHOVOU ŠACHTOU A-A

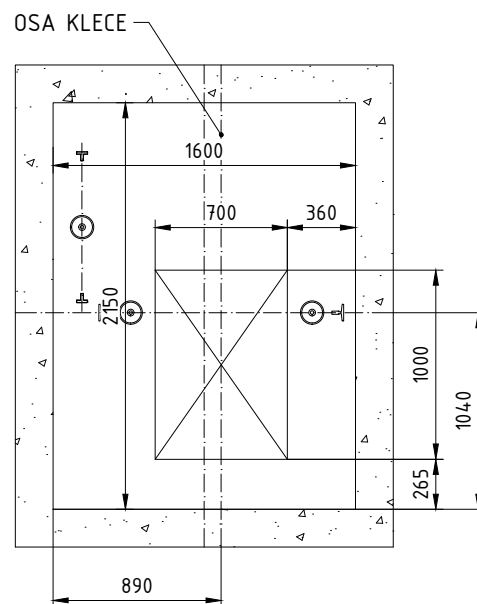

PŮDORYS ŠACHTY

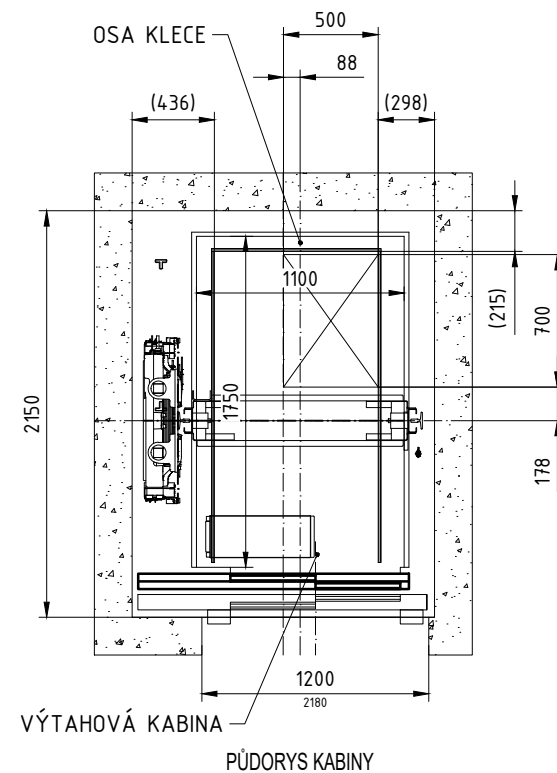
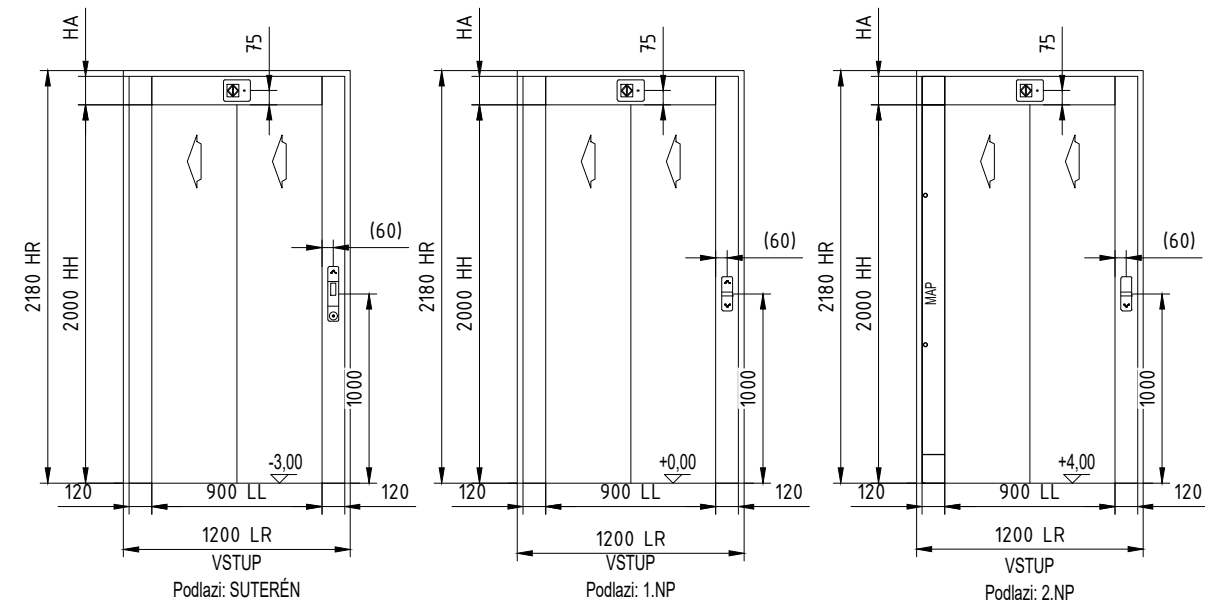

REVIZE		
číslo	datum	popis revize
00	08/23	vydání hrubopisu
01	11/23	zpracování připomínek HZS
02	01/24	vydání čistopisu

±0.000 = 225,00 m.n.m. Balt po vyrovnání

ZODPOVĚDNÝ PROJEKTANT: Mgr. akad. arch. Pavel Joba		AUTOŘI: Ing. arch. Tereza Březovská Ing. arch. Jan Hájek Ing. arch. Jakub Havlas Mgr. akad. arch. Pavel Joba	PROJEKTANT ČÁSTI: Milan Vystyd KONE a.s. Evropská 423/178 Praha 6	GENERÁLNÍ PROJEKTANT: Atelier M1 architekti s.r.o. Markétská 1/28 169 00 Praha 6 info@atelierm1.cz	PARÉ: 
INVESTOR: Městská část Praha 5, nám. 14 října 4, 150 22, Praha 5				SOD: 0035/0/OPRI/22 ze dne 12.10.2022	
STAVBA: Nová hala tělocvičny včetně dalších prostor v areálu ZŠ Pod Žvahovem, Pod Žvahovem 463, 150 00 Praha 5-Hlubočepy				POČET PARÉ: 0-6	
ČÁST: D.1.5 - VÝTAH		STAVEBNÍ OBJEKT: SO 01 - BUDOVA TĚLOCVIČNY		STUPEŇ: DUSP	PŘÍLOHA ČÍSLO: D.1.5.2
ČÍSLO REVIZE: 02		VÝKRES: SCHÉMA VÝTAHU		DATUM: 08/2023	
				MĚŘÍTKO: 1:40	